



REALIZZAZIONE DEL NUOVO CORPO DI FABBRICA PER L'AMPLIAMENTO DELLA PALESTRA DELL'EDIFICIO SCOLASTICO A.B. SABIN

0	07/07/2023	CONSEGNA	RC	PDF	PDF
INDICE	DATA	EMISSIONI	REDATTO	CONTROLLATO	APPROVATO



ALC Engineering S.r.l.  
V.le Bruno Buozzi 99 - 00197 ROMA  
Sede operativa: Via delle Rose n.5  
00019 Tivoli (RM)  
Tel. 0774.339966  
E-mail: info@alcengineering.it  
C.F./P. IVA 12790191006

DIREZIONE TECNICA:  
Ing. Pierluigi Di Felice  
Ing. Federico LAZZARO

COLLABORAZIONI:  
Ing. Roberta Colasi  
Geom. Valentin Gavrilă

TAV. N.  
**TA06**

OGGETTO:  
**Progetto Definitivo-Esecutivo**

ELABORATO:

ABACO DEGLI INFISSI

RELAZIONE:	SCALA:	DATA:	FILE:	REVISIONE:
	1:50	Luglio 2023	Progetto architettonico piante, sezioni, abaco infissi	

Keyplan pianta del piano terra

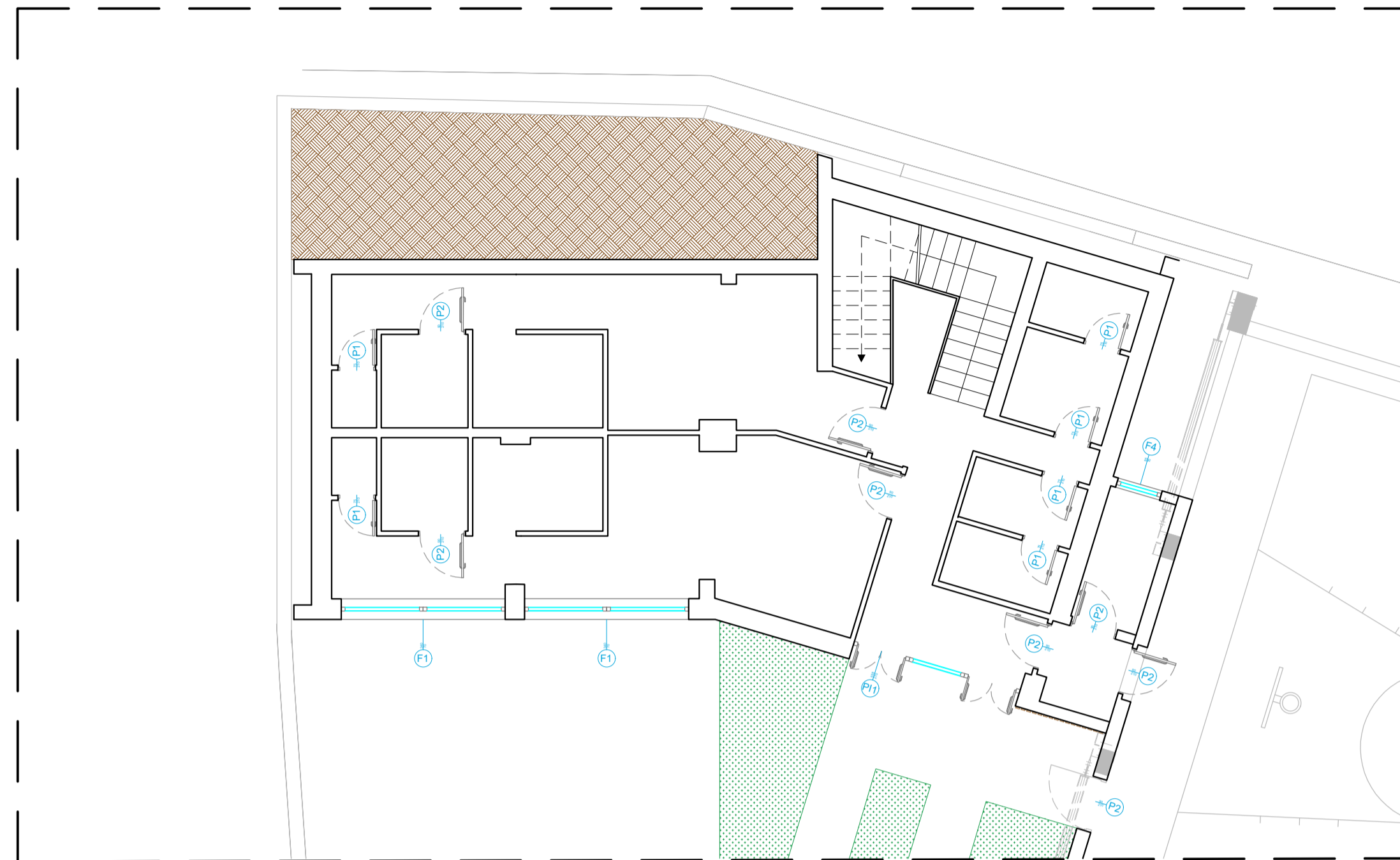

Keyplan pianta del piano primo

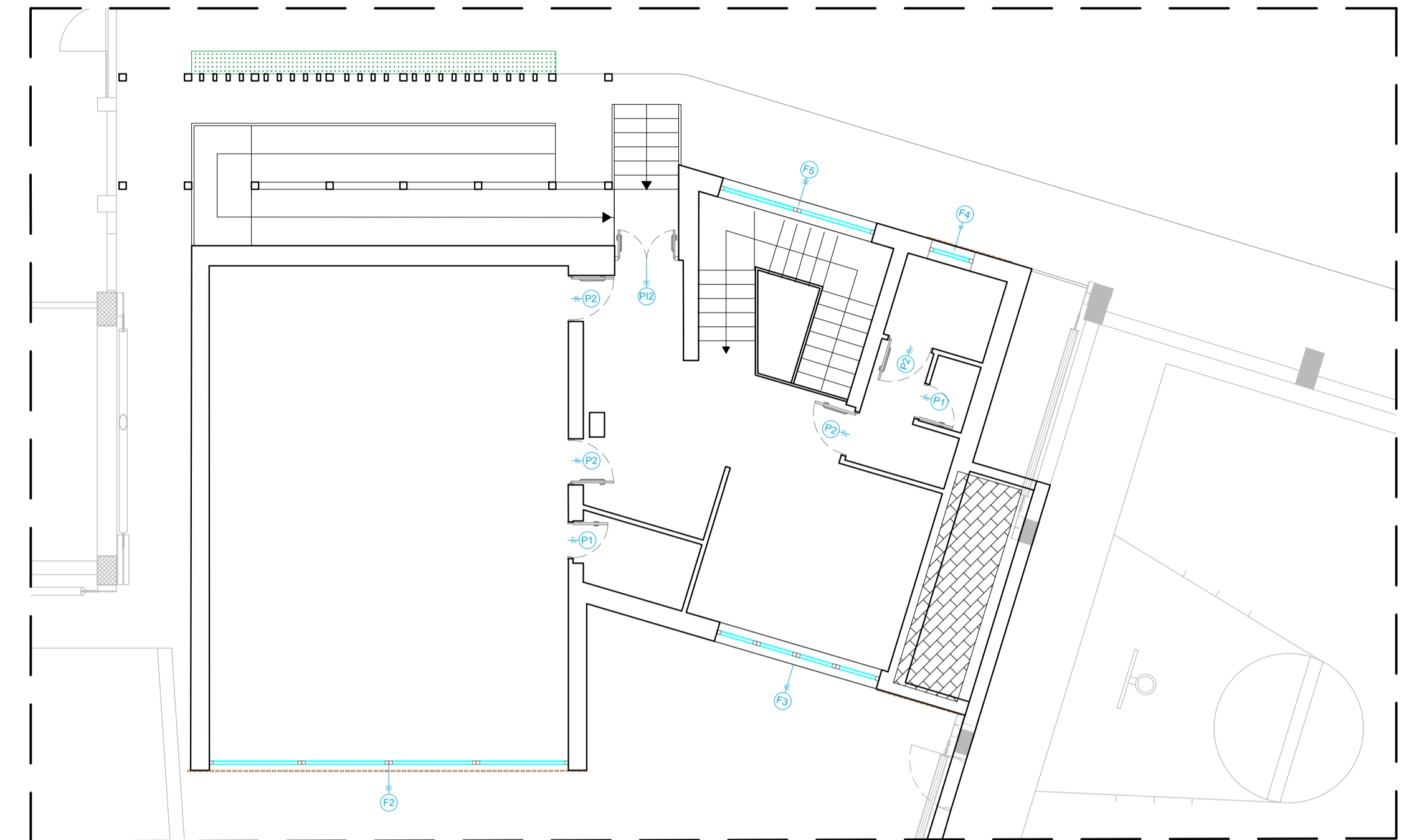

Abaco degli infissi scala 1:50

