



Centro
Funzionale
d'Abruzzo

Per la FUNZIONE : ASSISTENZA ALLA POPOLAZIONE
TIPOLOGIA : Area di accoglienza

Scheda : CM1

Comune di: **CAPISTRELLO**

Denominazione area di accoglienza : EX ZONA ARTIGIANALE Coordinate :41.996728; 13.375175 S. R.: Comune : CAPISTRELLO Provincia: AQ Località : COLLALTO Indirizzo : SS PALENTINA 579 CAP: 67053 cd. ISTAT: 13066020	Dati di riferimento per la Protezione Civile per accedere all'area: <table> <tr> <td>Nome</td> <td>Cognome</td> <td>Qualifica</td> </tr> <tr> <td>Telefono :</td> <td>Cellulare :</td> <td></td> </tr> <tr> <td>Fax :</td> <td></td> <td></td> </tr> <tr> <td>e-mail :</td> <td></td> <td></td> </tr> </table>	Nome	Cognome	Qualifica	Telefono :	Cellulare :		Fax :			e-mail :		
Nome	Cognome	Qualifica											
Telefono :	Cellulare :												
Fax :													
e-mail :													

N° Progressivo area : 013 066 020 AA 0001
Regione Provincia Comune Area

Caratteristiche dell'area

Altitudine (s.l.m.) : 722 m Superficie (mq) : 50000 Possibilità espansione: Sì No %
 Struttura : Pubblica Privata
 Area sottoposta a Convenzione: Sì No Area istituita con atto formale: Sì No Area Inserita in PRG: Sì No
 Delimitazione area : Sì No Tipo di delimitazione:
 Tipologia suolo : Terra Prato Asfalto Ghiaia Altro
 Destinazione d'uso prevalente : Campeggio Culto Militare Parcheggio Scolastico Socio assistenziale Verde
 Socio ricreativo Sportivo Turistico – alberghiero Altro ex zona artigianale

Capacità ricettiva (*)

N° evacuati : 1000 N° soccorritori :
 N° posti tenda att. : N° posti roulotte att. :
 N° posti container att. : Disponibilità posti letto :

CALCOLO INDICI DI VALUTAZIONE:

SEZIONE 1

A: Area pavimentata
 Sì (coeff. A=1) No (coeff. A=0,8) Tipo di pavimentazione:
 B: Area situata su pendio e/o terreno accidentato:
 Sì (coeff. B=0) Sì MA BASTEREBBERO NO E' PIANEGGIANTE (coeff. B=1)
 OPERE DI MODESTA ENTITA'
 PER RENDERLA PIANEGGIANTE(coeff. B=0,9)
 C: Area ricadente in zone alluvionabili:
 Sì (coeff. C=0) NO (coeff. C=1)
 D: Area appartenente ad un settore in frana:
 Sì (coeff. D=0) NO (coeff. D=1)
 E: Area sottostante ad ammassi rocciosi o a terreni in frana:
 Sì (coeff. E=0) NO (coeff. E=1)
 F: Area distante dalle vie di comunicazione:
 Sì con distanza superiore a 1000 m (coeff. F=0) Sì con distanza compresa tra 200 e 1000 m (coeff. F=0,8) NO distanza inferiore a 200 m(coeff. F=1)
 G: Area posta nelle immediate adiacenze della rete idrica potabile:
 Sì, rete interna All'area (coeff.G=1,05) Sì con distanza inferiore a 200 m (coeff. G=1) NO, distanza superiore a 200 m(coeff. G=0,9)

Ente gestore:

Iid-1 = indice idoneità parziale sezione. 1 = A x B x C x D x E x F x G =

$$Iid-1 = 0.8 \times 1 \times 1 \times 1 \times 1 \times 0.9 = 0.72$$



Centro
Funzionale
d'Abruzzo

Scheda : CM1

Per la FUNZIONE : ASSISTENZA ALLA POPOLAZIONE
TIPOLOGIA : Area di accoglienza

Fotografia dell'area:

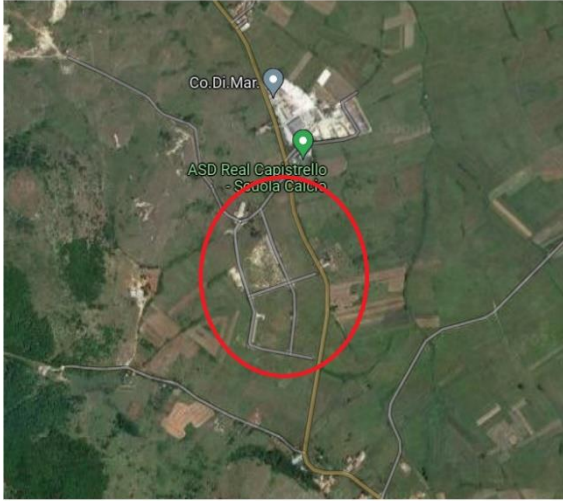



Centro
Funzionale
d'Abruzzo

Scheda : CM1

Per la FUNZIONE : ASSISTENZA ALLA POPOLAZIONE
TIPOLOGIA : Area di accoglienza

Fotografia dell'area:





Centro
Funzionale
d'Abruzzo

Scheda : CM1

Per la FUNZIONE : ASSISTENZA ALLA POPOLAZIONE
TIPOLOGIA : Area di accoglienza

Fotografia dell'area:

